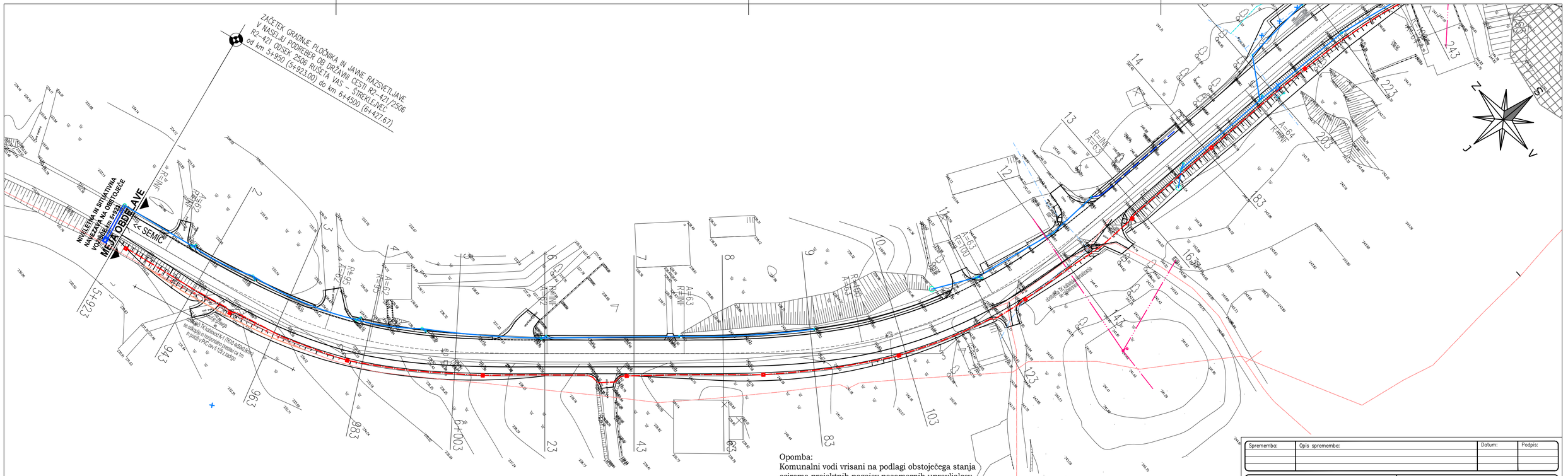

Opomba:
Komunalni vodi vrisani na podlagi obstoječega stanja oziroma projektnih pogojev posameznih upravljalcev.

LEGENDA		OBSTOJEČE	PROJEKTIRANO
ELEKTRIKA VN	nadzemna		
	podzemna		
ELEKTRIKA NN	nadzemna		
	podzemna		
TK VODI	nadzemna		
	podzemni - pred.		
JAVNA RAZSVETLJAVA			
VODOVOD - opuščen			
VODOVOD			
DRENAŽA			
KANALIZACIJA ZA ODVOD PADAVINSKIH VODA			
VTOČNI JAŠEK		V	
REVIZIJSKI JAŠEK		RJ	
CESTNA REŠETKA		R	

Sprememba:	Opis spremembe:	Datum:	Podpis:

Naročnik/Investitor:
OBČINA SEMIČ
Štefanov trg 9,
8 333 SEMIČ

Izdelovalec:
K.A.B. d.o.o., projektiranje in urbanizem,
Kratka ulica 1
8000 Novo mesto
Telefon : 07 33 72 520
Faks: 07 33 72 521
e-mail: kab@kab.si

IZS 0150

Objekt/lokacija:
GRADNJA PLOČNIKA IN JAVNE RAZSVETLJAVE
V NASELJU PODREBER OB DRŽAVNI CESTI R2-421/2506
RUŠETA VAS - ŠTREKLJEVEC od km 5+950 do km 6+450

	NAZIV:	IME IN PRIMEK:	ID. ŠT. IZS:	PODPIS:
Št. oznaka načrta in načrt: 3 - načrt gradbenih konstrukcij	ODG. VOD. PROJ.:	Katica Balažič, i.g.	G-1124	
	ODG. PROJ.:	Katica Balažič, i.g.	G-1124	
Vsebina/naslov risbe: SITUACIJA KOMUNALNIH NAPELJAV od P1 do P15	SODELAVCI:			

Vrsta proj. dokum.:	Št. proj.:	Št. načrta:	Šifra CC:	Datum:	Merilo:
PZI	P-5/2011	P-5-1/2011	2112	avgust 2015	1:500

Št. odseka:	Arhivska št.:	Faza/objekt:	Šifra risbe:	Črtna koda risbe:	Id. št. risbe:
2506		004.2101	G.102		G.8.1
Datoteka:			Ta načrt je narejen izključno za potrebe naročnika, zato ga v uporabo tretjim osebam pred le-tega ne smejo dajati v nadaljnjo izdelovanje.		